

UBICACIONES DE VOLUNTARIOS XIII MARCHA SENDERISTA VALDEJALÓN

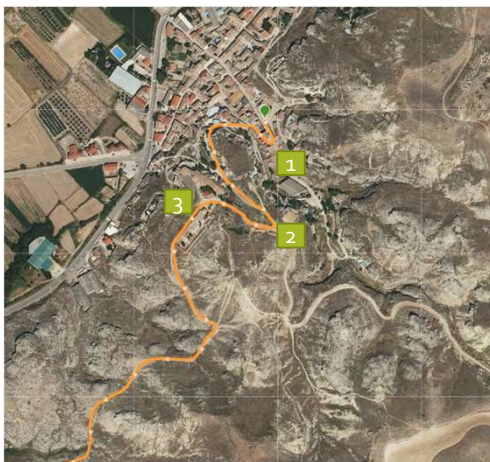

Tramo salida de Bardallur



| Punto | Nº | Cometido |
|-------|----|--|
| 1 | 1 | Salida Indicación de dirección Pacificar circulación procedente de C/ D. Juan de Lanuza |
| 2 | 1 | Indicación de dirección |
| 3 | 1 | Indicación de mirador |



Tramo Bardallur – Urrea de Jalón



| Punto | Nº | Cometido |
|-------|----|--|
| 4 | 2 | Indicación de la dirección de la marcha. Pacificar tráfico cuando haya presencia de participantes |



Tramo Urrea de Jalón



| Punto | Nº | Cometido |
|-------|----|--|
| 5 | 1 | Indicación de la dirección de la marcha. Pacificar tráfico cuando haya presencia de participantes |
| 6 | 1 | Indicación de la dirección de la marcha. |
| 7 | 4 | Indicación de la dirección de la marcha. Avituallamiento |
| 8 | 1 | Indicación de la dirección de la marcha. Pacificar tráfico cuando haya presencia de participantes |
| 9 | 1 | Indicación de la dirección de la marcha. Pacificar tráfico cuando haya presencia de participantes |
| 10 | 1 | Indicación de la dirección de la marcha. Pacificar tráfico cuando haya presencia de participantes |



Tramo Urrea – Rueda de Jalón (1)



| Punto | Nº | Cometido |
|-------|----|--|
| 10 | 1 | Indicación de la dirección de la marcha. Pacificar tráfico cuando haya presencia de participantes |
| 11 | 1 | Indicación de la dirección de la marcha. Pacificar tráfico procedente de A-121 cuando haya presencia de participantes |



Tramo Urrea – Rueda de Jalón (2)

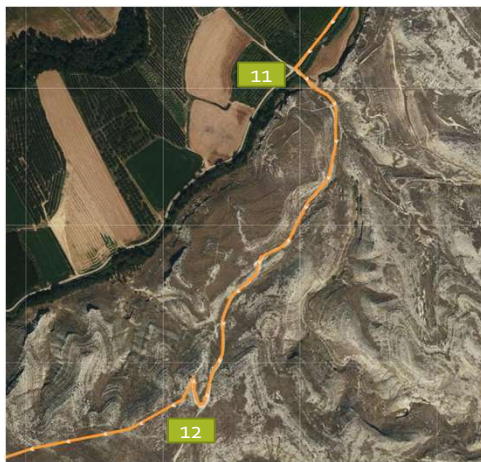

| Punto | Nº | Cometido |
|-------|----|--|
| 11 | 1 | Indicación de la dirección de la marcha. Pacificar tráfico cuando haya presencia de participantes |
| 12 | 1 | Indicación de la dirección de la marcha. |



Tramo Rueda de Jalón (1)

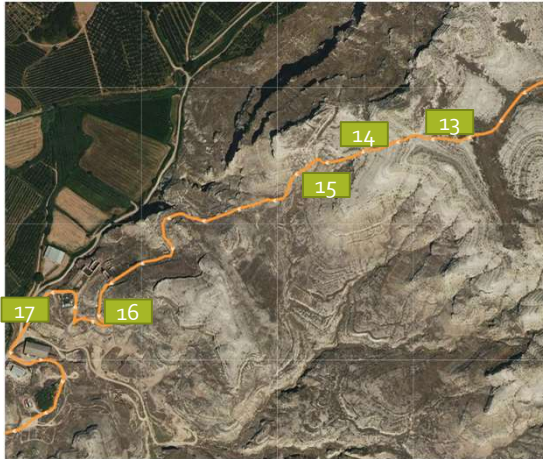

| Punto | Nº | Cometido |
|-------|----|--|
| 13 | 1 | Indicación de la dirección de la marcha. |
| 14 | 2 | Asistencia zona técnica. |
| 15 | 2 | Asistencia zona técnica. |
| 16 | 1 | Indicación de la dirección de la marcha. |
| 17 | 1 | Indicación de la dirección de la marcha. Pacificar tráfico cuando haya presencia de participantes |



Tramo Rueda de Jalón (2)



| Punto | Nº | Cometido |
|-------|----|--|
| 18 | 2 | Indicación de la dirección de la marcha. Pacificar tráfico cuando haya presencia de participantes Corte de tiempo |
| 19 | 4 | Asistencia en zona técnica. Explicación agujeros. |
| 20 | 1 | Indicación de la dirección de la marcha. |
| 21 | 1 | Indicación de la dirección de la marcha. Asistencia en zona técnica. |
| 22 | 2 | Control de autobuses. Contabilización de llegadas. |



Voluntarios

- Avituallamientos:
 - 1º Avituallamiento (Urrea de Jalón): 4 voluntarios
 - 2º Avituallamiento (camino de Rueda de Jalón): 4 voluntarios
 - 3º Avituallamiento (Ojos de Pontil): 4 voluntarios
- Entrega de dorsales:
 - 6 voluntarios